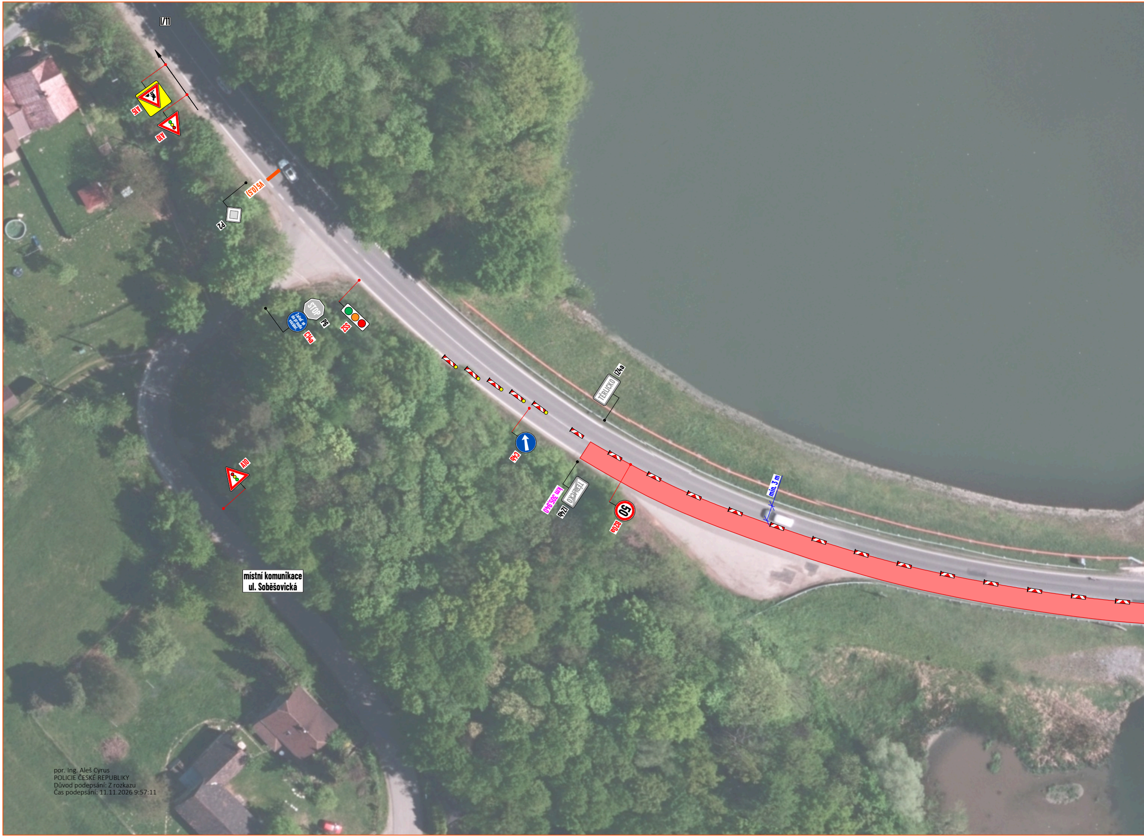
I/11
A15
A10
V5 (0,5)
P2
STOP
P6
Zařaď se do průjezdu vozidel.
C14a
ZSS
TĚRLICKO
IZ4a
C4b
TĚRLICKO
IZ4b
km 305,940
50
B20a
min. 3 m
A10
místní komunikace
ul. Soběšovická

por. Ing. Aleš Cyrus
POLICIE ČESKÉ REPUBLIKY
Důvod podepsání: Z rozkazu
Čas podepsání: 11.11.2026 9:57:11

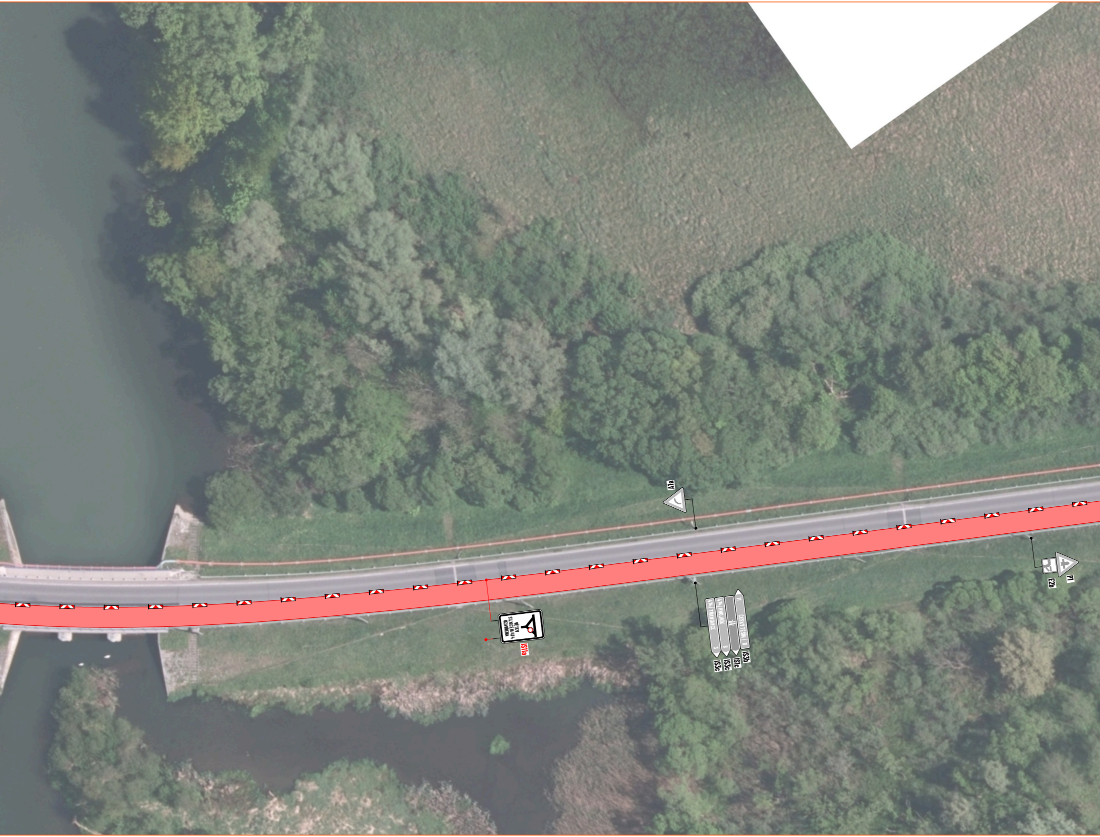
A1a
VĚTEV SILNICE II/474 UZAVŘENA
IS11a
474 TŘANOVICE 3
474 HNOJNÍK 8
11 ČESKÝ TĚŠÍN 11
IS3c
IS3c
IS1c
IS3b
E2b
P1

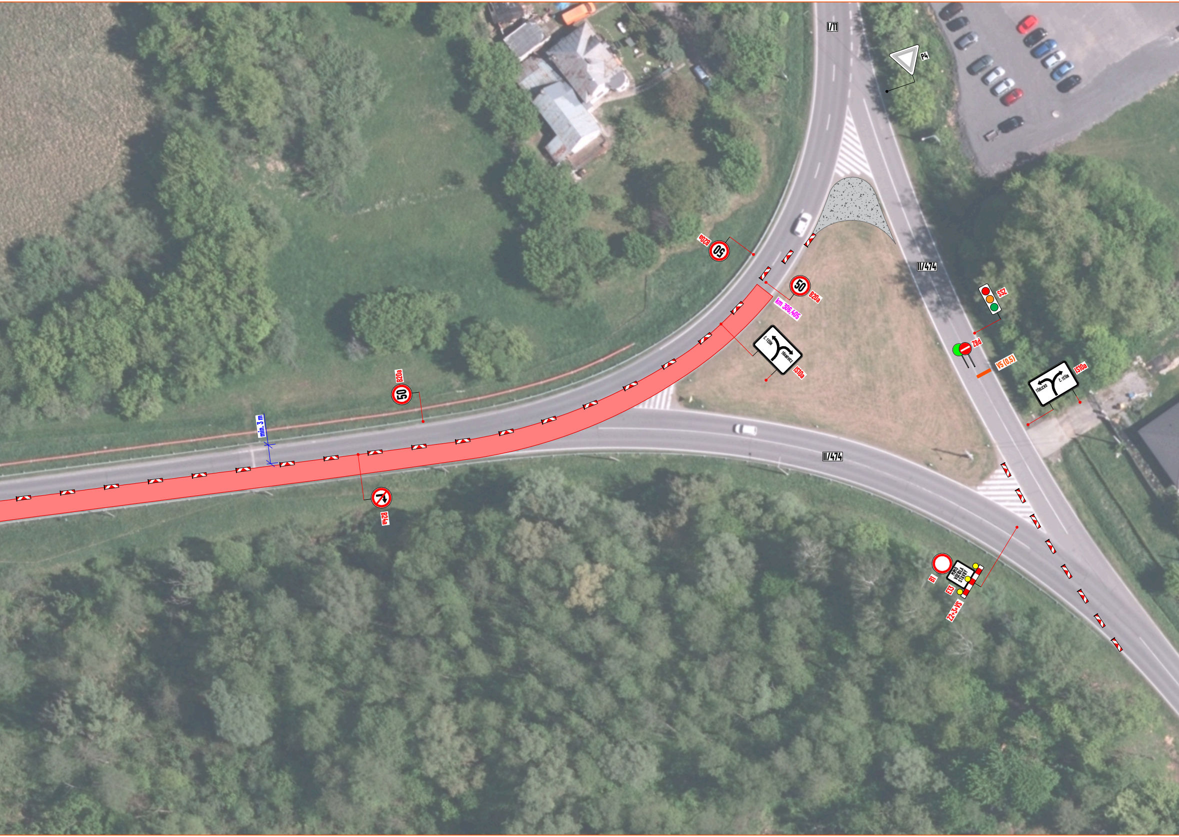
I/11
P4
B20a
50
50
B20a
km 306,405
Č. TĚŠÍN
TŘANOVICE
IS10a
II/474
S52
Z8d
V5 (0,5)
TĚRLICKO
Č. TĚŠÍN
IS10a
B20a
50
min. 3 m
B24a
II/474
B1
MIMO VOZIDLA STAVBY
E13
Z2+3×VS

1

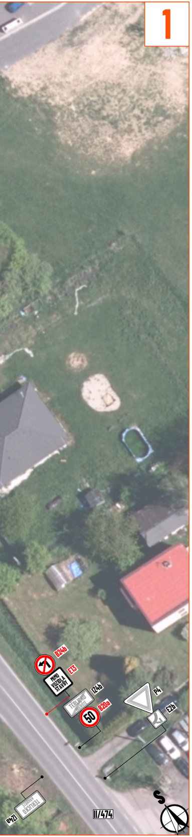
B24b
E13
MIMO VOZIDLA STAVBY
IZ4b
TERLICKO
50
B20a
P4
E2b
II/474
TERLICKO
IZ4b
S

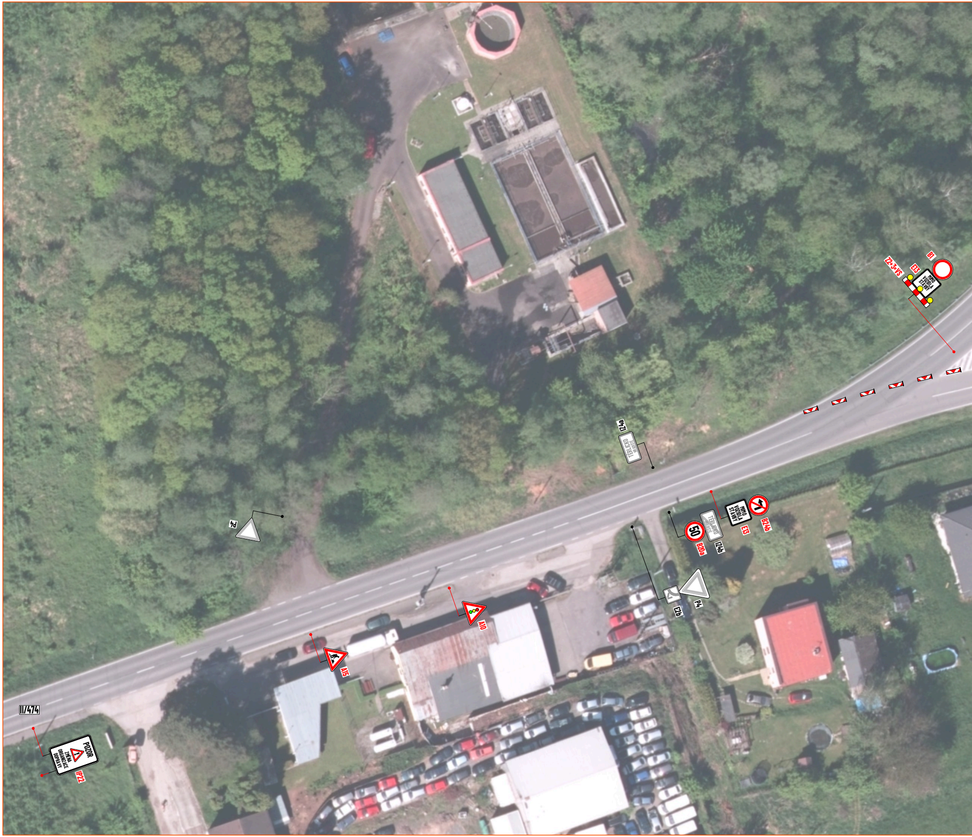
Z2+3×VS
E13
B1
MIMO VOZIDLA STAVBY
IZ4b
TERLICKO
P4
MIMO VOZIDLA STAVBY
B24b
E13
TERLICKO
IZ4b
50
B20a
P4
E2b
A10
A15
II/474
POZOR
ZMĚNA ORGANIZACE DOPRAVY
IP22

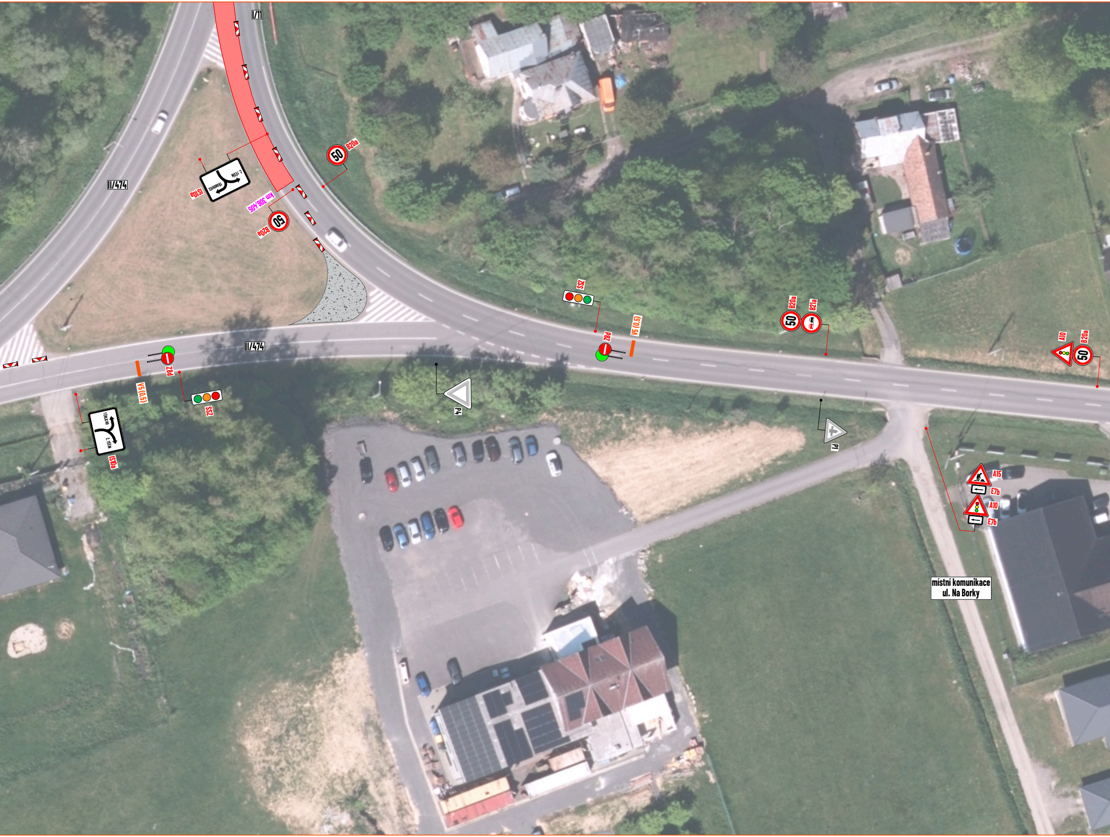
I/11
II/474
II/474
B20a
50
IS10a
TRANOVICE
Č. TĚŠÍN
km 306,405
B20a
50
SSZ
Z8d
V5 (0,5)
B20a
50
B21a
A10
B20a
50
Z8d
V5 (0,5)
SSZ
IS10a
TĚRLICKO
Č. TĚŠÍN
P4
P1
A15
E7b
A10
E7b
místní komunikace
ul. Na Borky

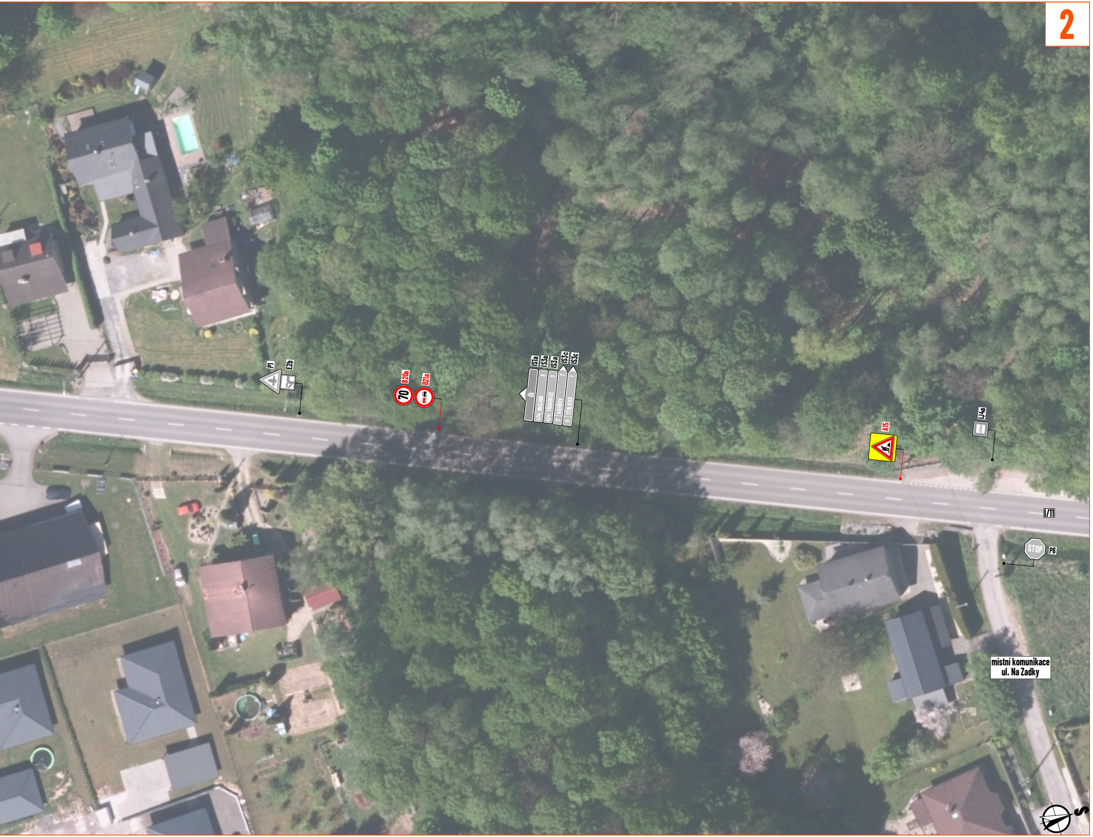
2
P1
E2b
B20a
70
B21a
IS1a
IS3a
IS3a
IS3c
IS3c
474 HNOJNÍK 8
474 TŘANOVICE 3
11 HAVÍŘOV 7
11 TĚRLICKO 1
A15
IJ4a
I/11
STOP
P6
místní komunikace
ul. Na Zadky
S

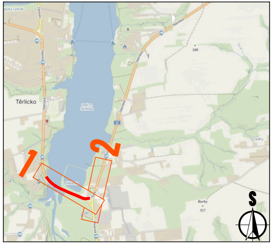
Těrlicko
1
2
S

LEGENDA:

🟥	- pracovní místo
▨	- dočasné rozšíření komunikace (dosyp recyklátem)
▬	- navržené přechodné vodorovné dopravní značení
◆ P2	- navržené přechodné svislé dopravní značení
◇ P2	- stávající svislé dopravní značení
☒ P2	- zneplatněné stávající svislé dopravní značení

Souhlasíme s přechodnou úpravou provozu, uzavírkou a zvláštním užíváním pozemní komunikace.
V souladu s ustanovením § 36 odst. 3 zák. č. 500/2004 Sb. Správního řádu se vzdáváme práva vyjádřit se k podkladům rozhodnutí.

Dopravní značení, které bude v rozporu s přechodným dopravním značením, bude dočasně zneplatněno.

MAPOVÁ PODKLADOVÁ DATA	
PŘEHLEDNÁ MAPA	**Seznam.cz, a.s., Mapy.com**
SITUACE	**Digitální technická mapa Moravskoslezského kraje, Moravskoslezský kraj**

VYPRACOVAL	**ZIMÁK**
KONTROLOVAL	**JANATA**
UPRAVIL	
INVESTOR	**Ředitelství silnic a dálnic s.p.**
ZHOTOVITEL	**EUROVIA CZ a.s.**

NÁZEV STAVBY

I/11: TĚRLICKO, UL. TĚŠÍNSKÁ

NÁZEV VÝKRESU

ETAPA 1

NVB LINE s.r.o.
Cukrovar 716
768 21 Kvasice
www.nvbline.cz
zimak@nvbline.cz
tel.:770 187 111

FORMÁT	**12 × A4**
DATUM	**4. 11. 2026**
Č. ZAKÁZKY	**ZK-26-2047**
Č. VÝKRESU	**1**